噹

噹

算我求你了……能不能讓我過去呢……!?

那麼能替我把獸群消滅掉嗎？對你來說應該很輕鬆吧

不行哦

哎呀～……當時看到其他迷宮的傢伙們以一副要滅絕人類的氣勢衝出來、我也確實覺得這像話嗎……

雖然追了上去…

但我好歹是魔物
…完全偏向人類一方
也不～太好呀…

這雨好煩呀～

啪…

況且插手
『其他世界』的事件、
總感覺不太妥當呀～

竟然是
『其他世界的
事件』啊
…我總算
搞清楚你的
真面目了……

ナメ

若是如此、
那你更不該妨礙我…!!

嘻嘻嘻嘻!!
不錯的眼神
……果然

咻…

咻…

你不應該死在這裡呀

你要恨我也沒關係的

…異界之王啊…

請你答應我…不要對人類軍出手…這個世界並沒有你所渴望的存在啊…!!

終焉屈折系統魔術

肆意的生命

肆之命

嘻嘻嘻嘻、到最後都在擔心國家啊……!!

食物啊!!

喂~

吸呀吸呀

嗯?

敢傷到馬科斯
那個棺材
就必死無疑

總～感覺……
我附近的
野生魔物好多呀……
……數量好像在
不斷增加耶……

咻嗚嗚嗚……咻

我不能答應你

抱歉啊
馬科斯

收拾

來到這個世界後……我多次感應到……那股大得離譜、根本不需要魔力探查就能察覺的魔力……

薩魯姆存在著怪物……並且那傢伙應該會參加這場『祭典』才對

因爲那傢伙是我的同類……是喜歡祭典的笨蛋啊……

嘻嘻嘻！

我肯定是爲了與他相遇才來到這個世界的……!!

第203話 來曜

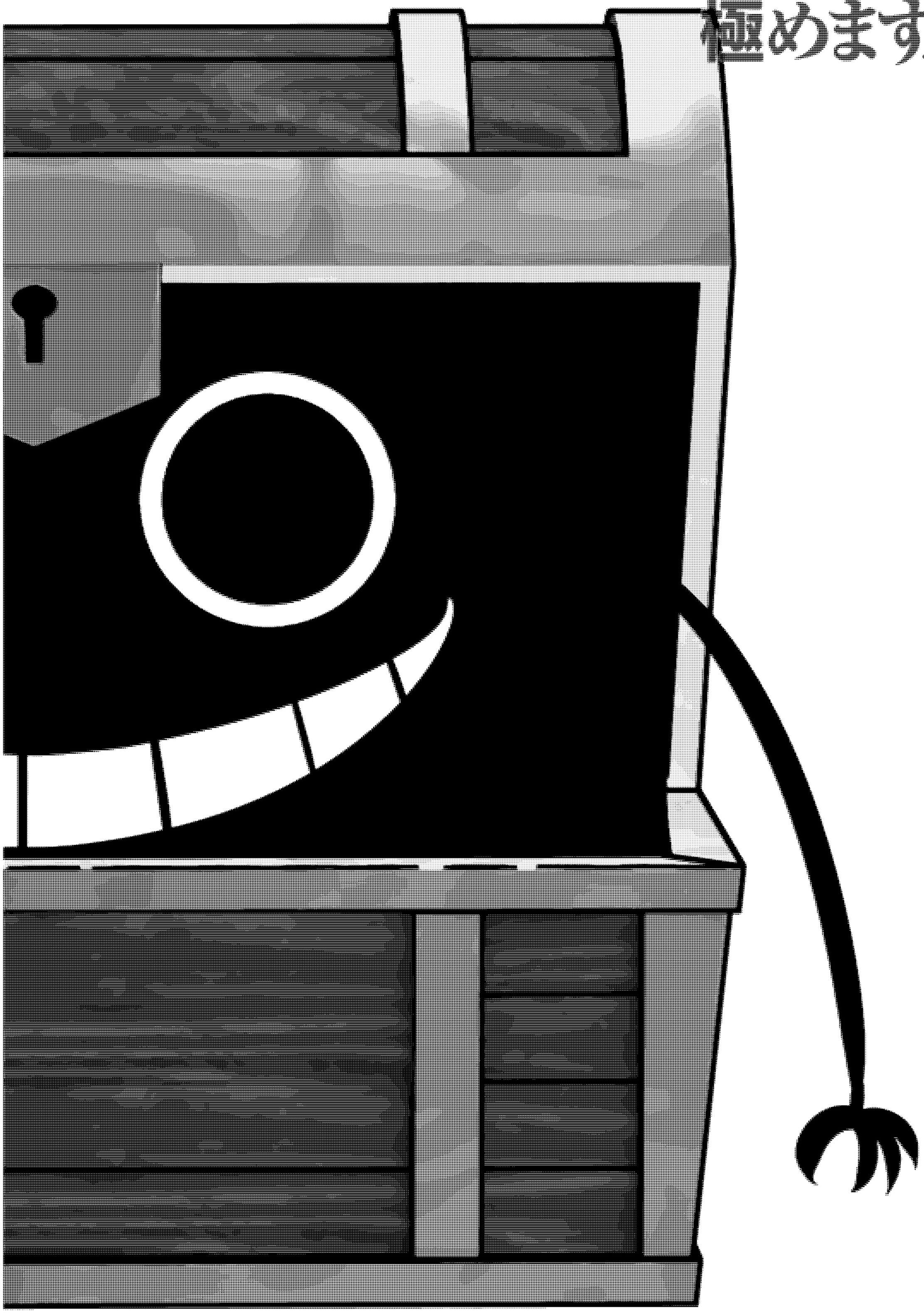

我現在真是興奮到不行啊!!

來吧、羅伊德!!

那個……我……
其實並沒有那麼喜歡戰鬥呀……

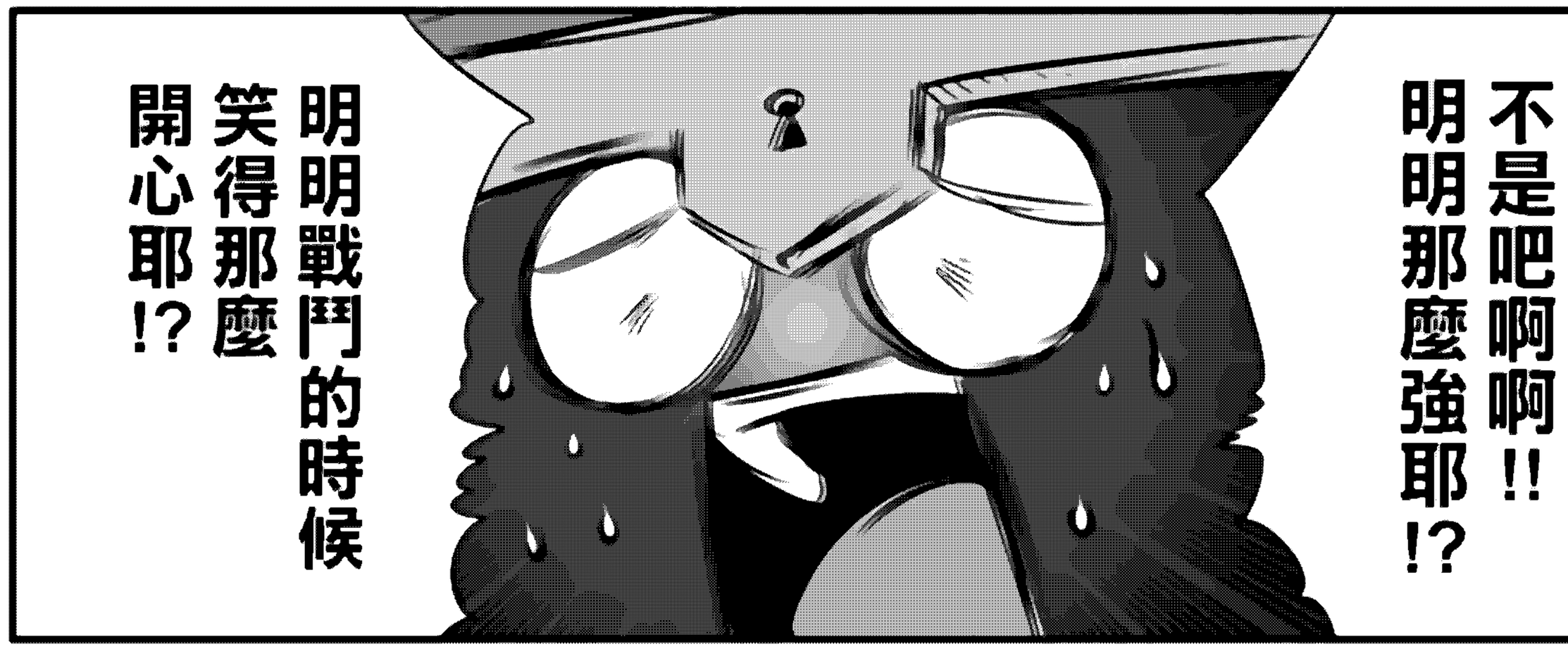
不是吧啊啊啊!!明明那麼強耶!?
明明戰鬥的時候笑得那麼開心耶!?

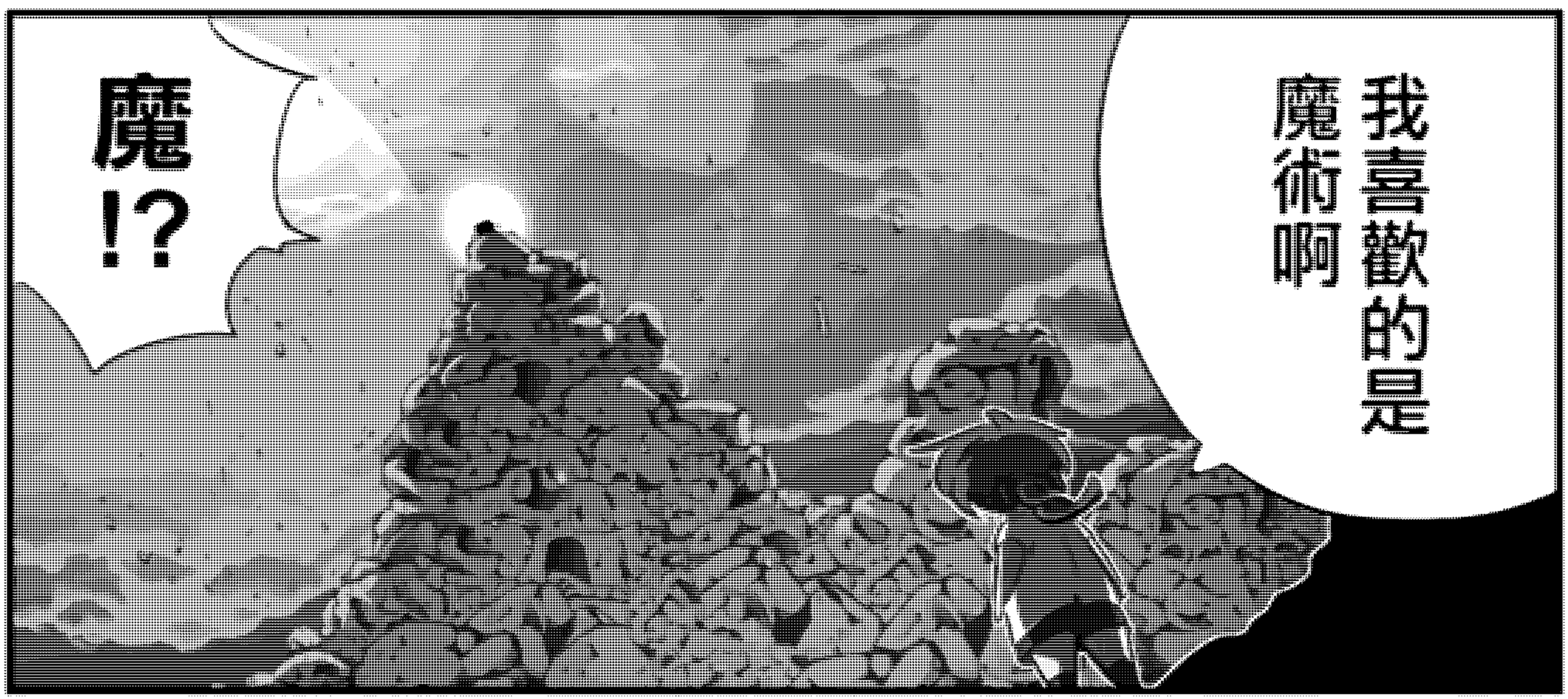
我喜歡的是魔術啊
魔!?

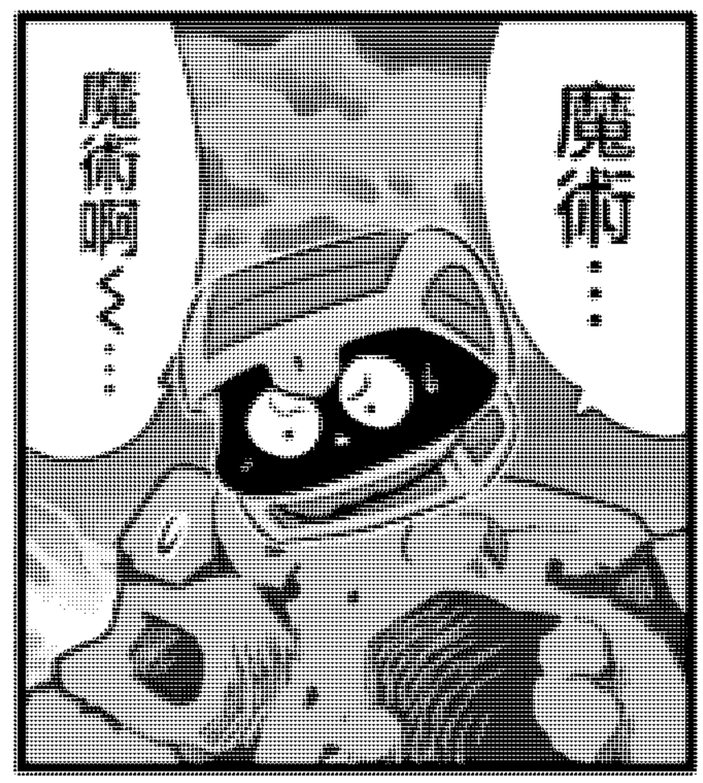
魔術……
魔術啊～……

這……
確實……

唔！
和我不太一樣啊……

……
等拿回馬科斯後
我就要回去了
ボッ

馬科斯……

馬科斯比我更重要嗎……!?

雖然!!
馬科斯也很不錯啦!!
但絕對是我
能用更多魔術哦!?
……還有
我都明白……

在這裡
和你戰鬥的記憶、
等事情全部結束後
我也會
『忘掉』它

為什麼啊啊
啊啊啊啊!?

為什麼要忘!?
等一下等一下!!
我這裡也有
超多
魔術書的哦!?
有超多你會
感興趣的……

我對
你的一切
充滿了
無窮無盡的
興趣…

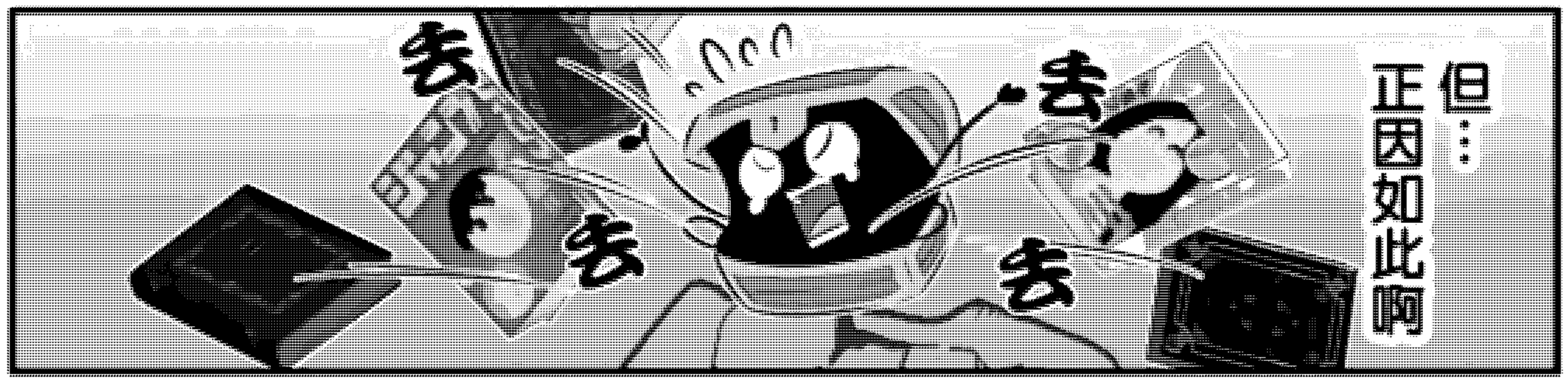

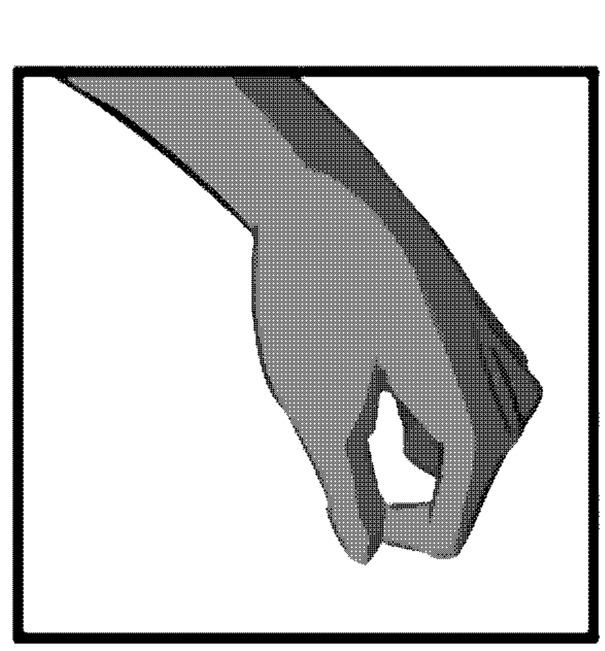

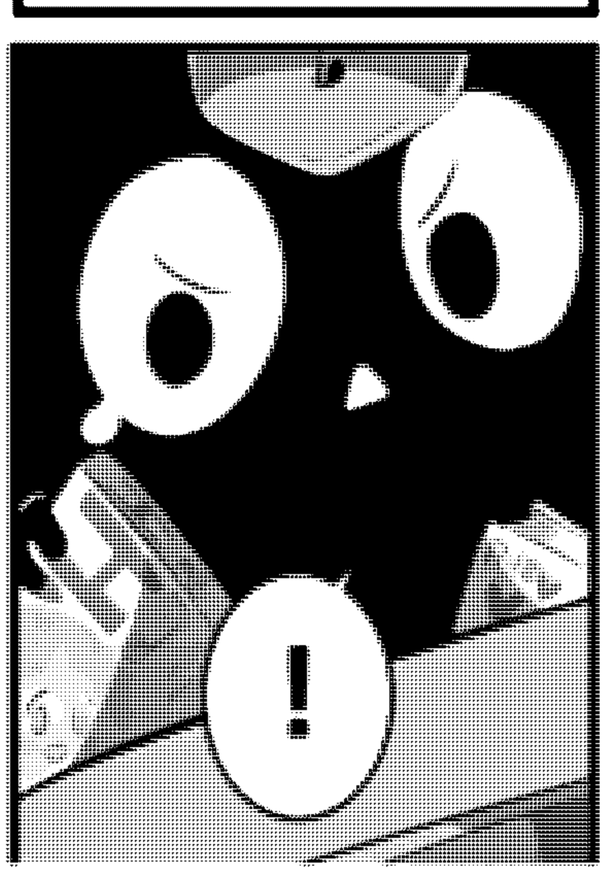

這場大暴走！
真的令我
受益匪淺
啊……！

銀世界——

由大腦
超高速處理
所帶來的解除
肉體限制……

魂擊——

桃在博納山脈
施展的超攻擊型
氣術！

魔姬使用的
『纏繞型光武』……
用與漆弁天同樣
足以奪走光明的
魔力濃度……

我自創的
纏繞型光武……

超過負荷強化魔術
OVER LOAD LOAD

獲得超出自身能耐的才能與強度、令肉體超越極限的強化……

同時加上軍事魔術的制約、使威力更上一層……

興奮

雀躍

爲了使這些成立、對自身施加回復呼吸與希露法·桃的投影等等等等……

真虧你能1·個·人·變得如此強啊

我現在是……稍微有點想認眞對待的心情了呀……

你將馬科斯還來

直到忘記一切的那一刻爲止……

盡情幹個爽吧

來囉

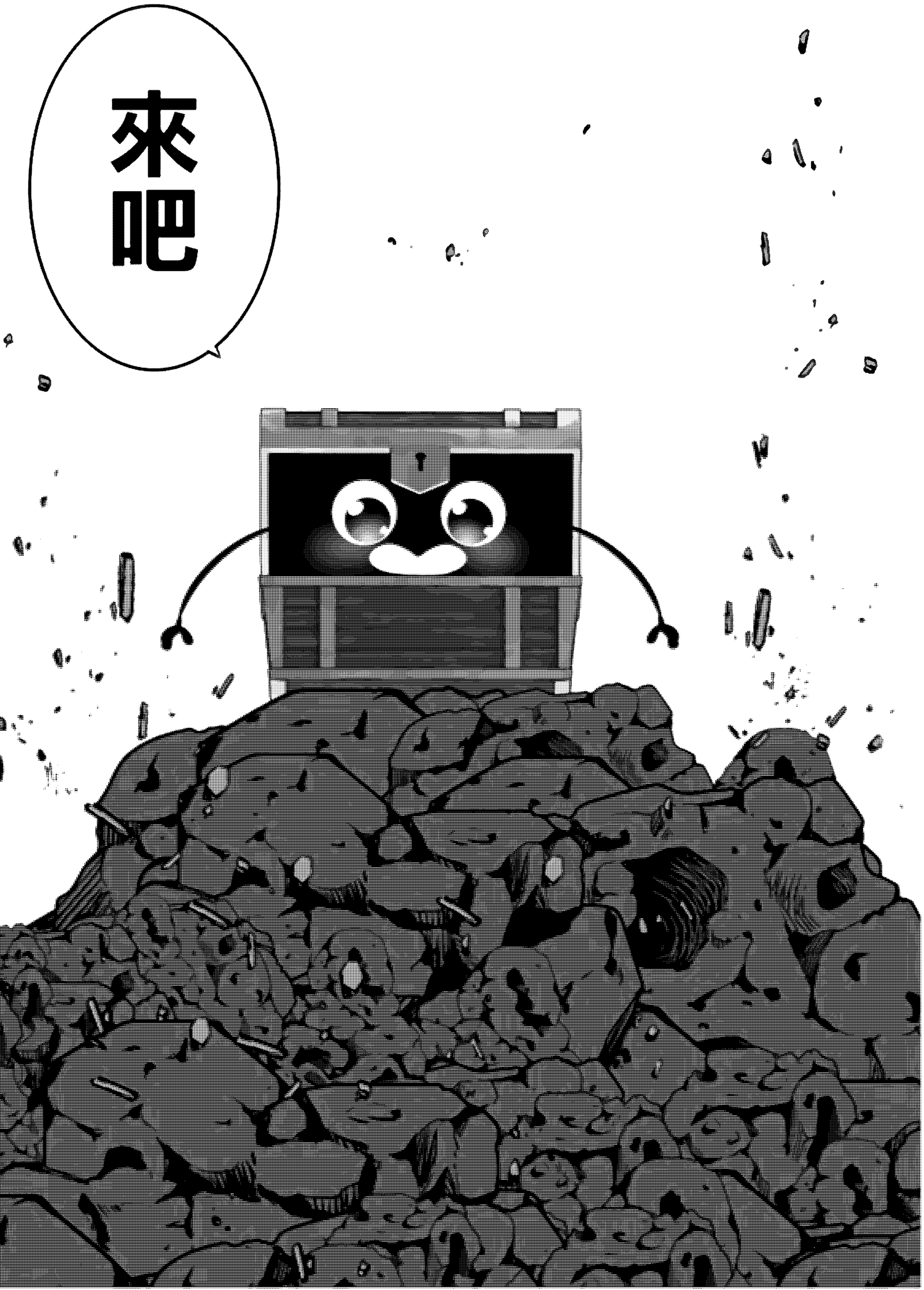
來吧

影狼
零
ZERO

6

同時に
輝夜は

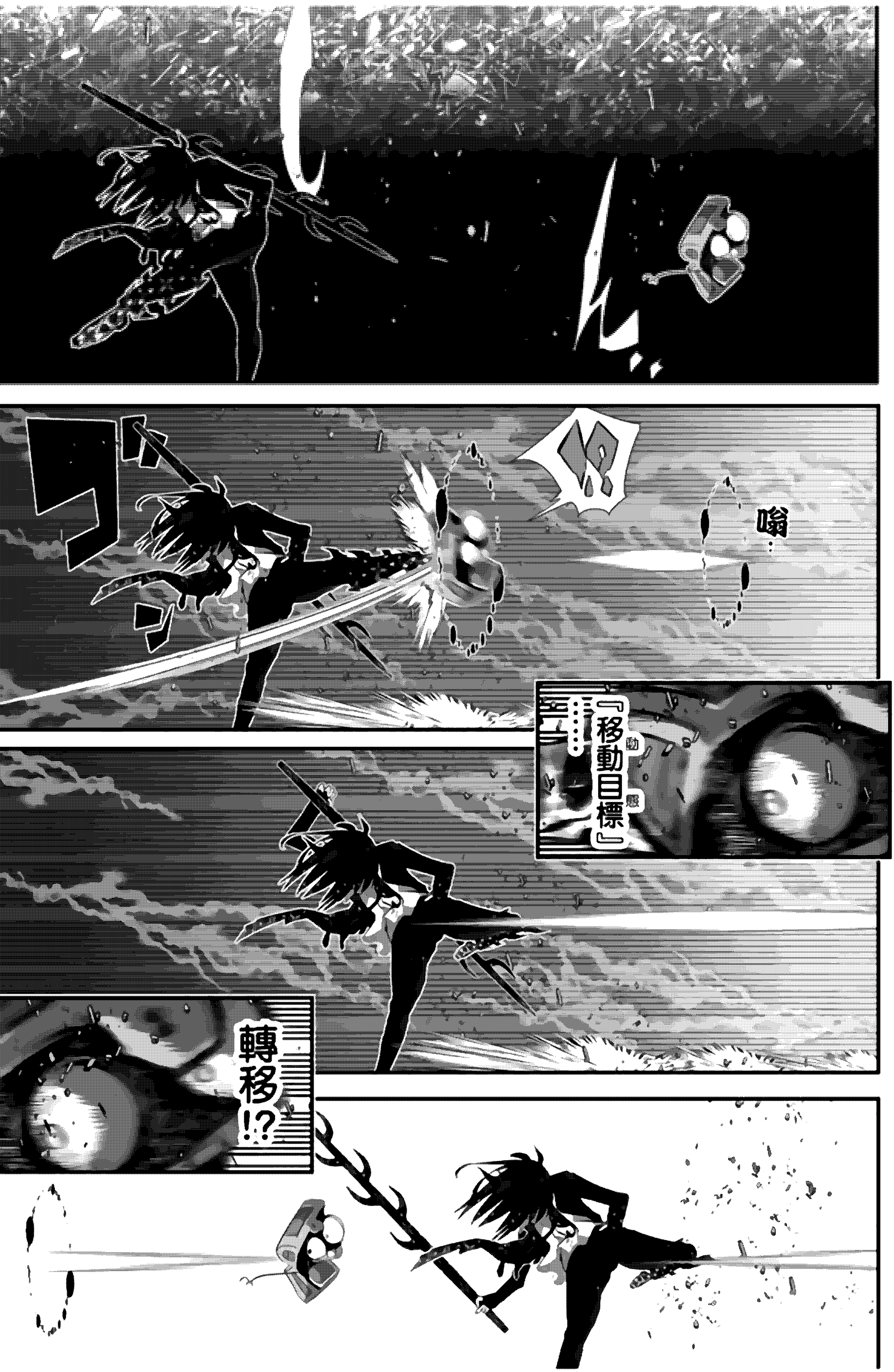
嗡
『移動目標』
轉移!?

影狼
18
ドカッ

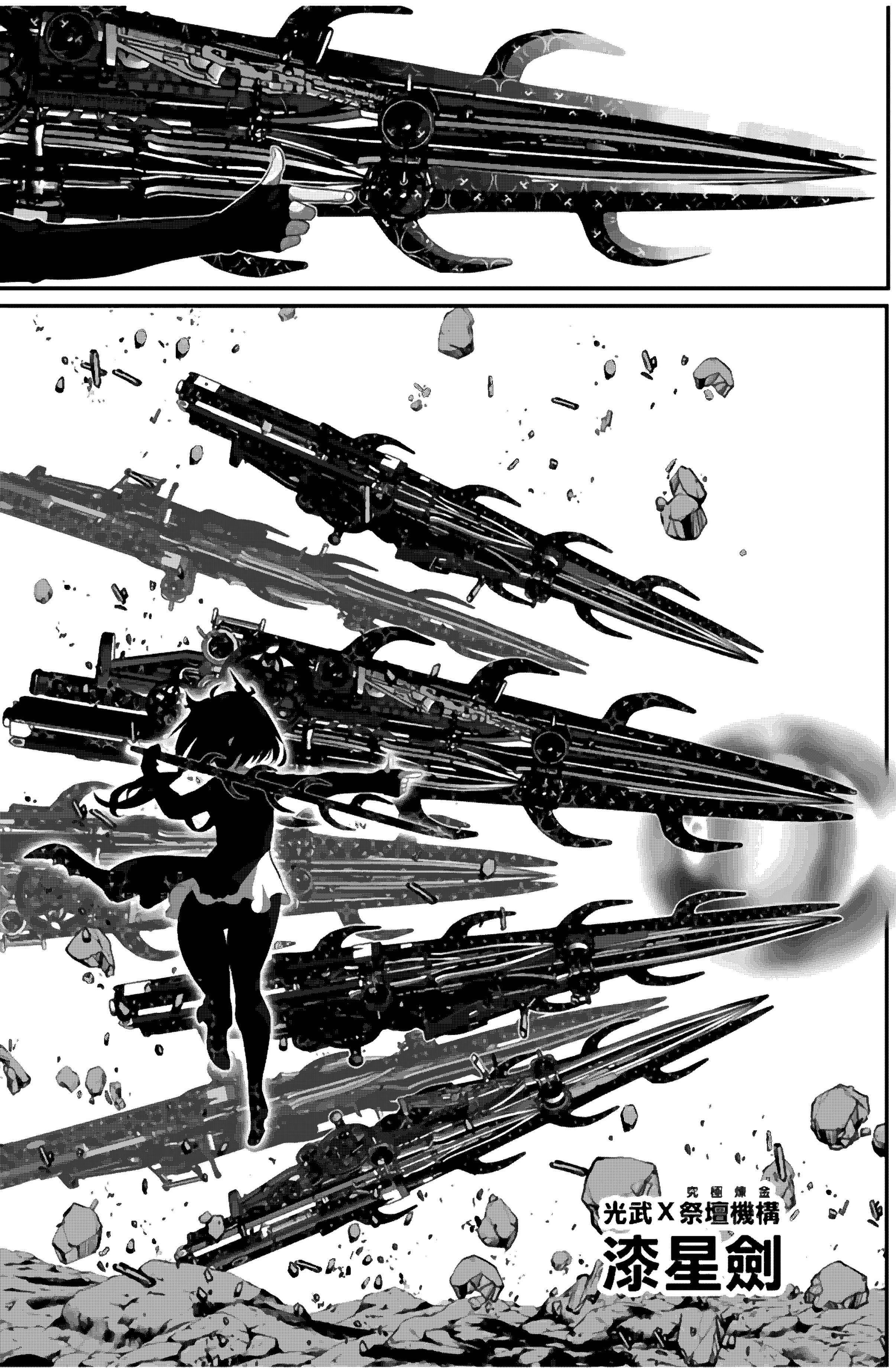
究極煉金
光武X祭壇機構
漆星劍

祭壇魔術
空捲龍

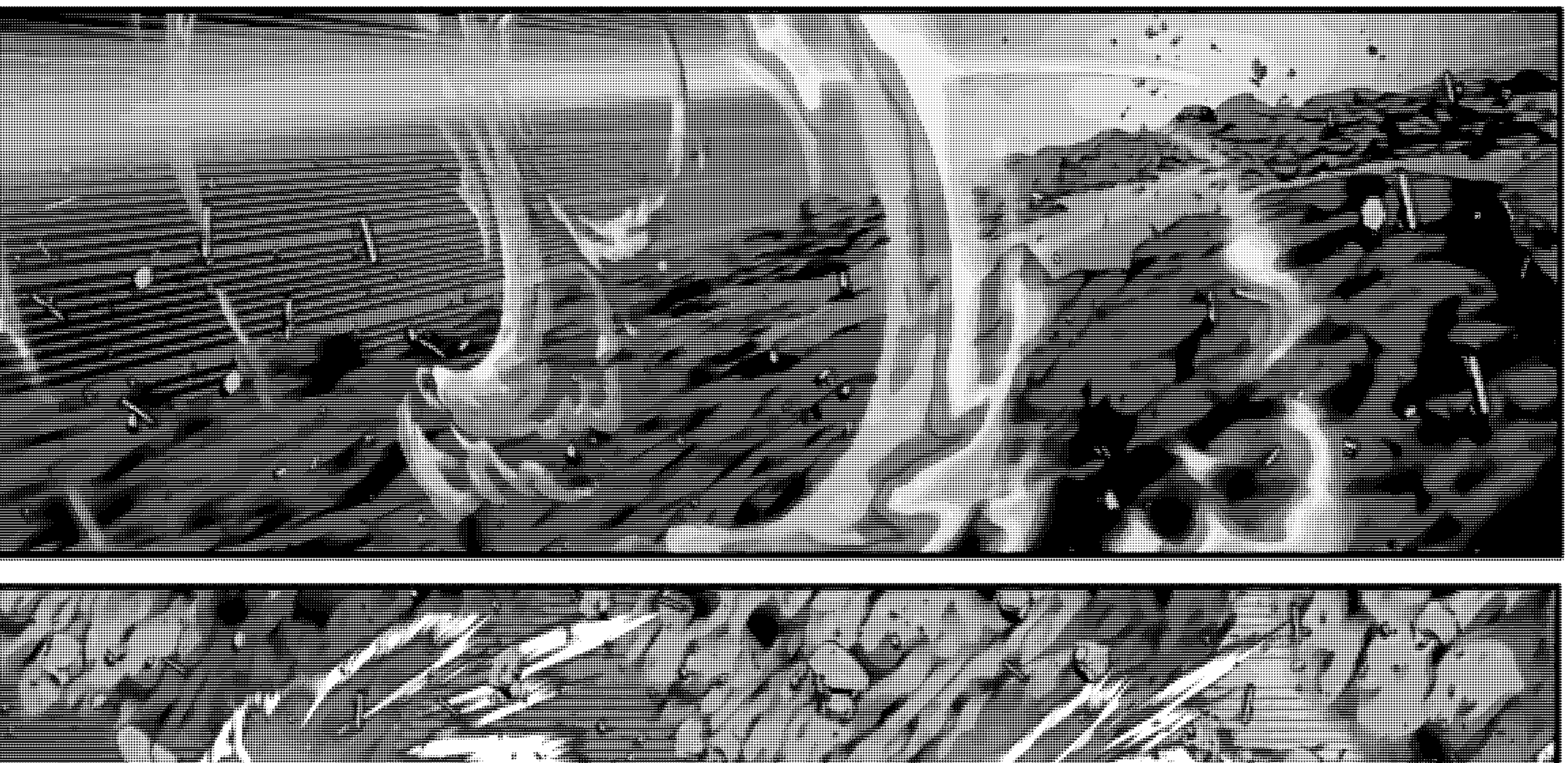

咚咚

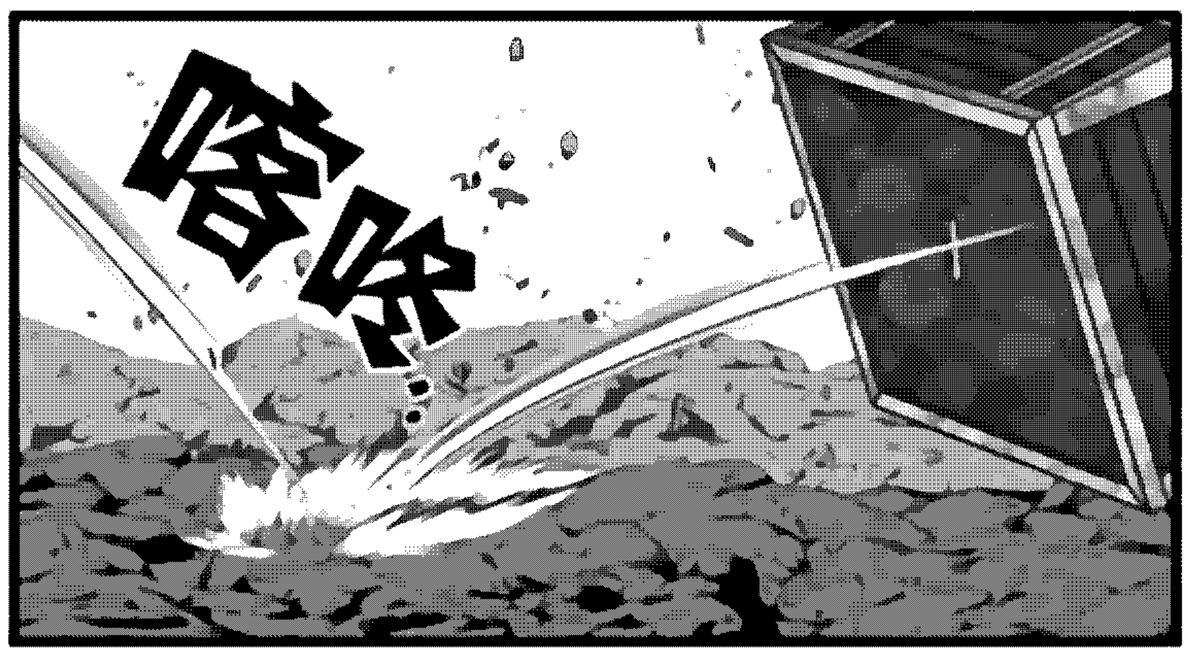
咚咚

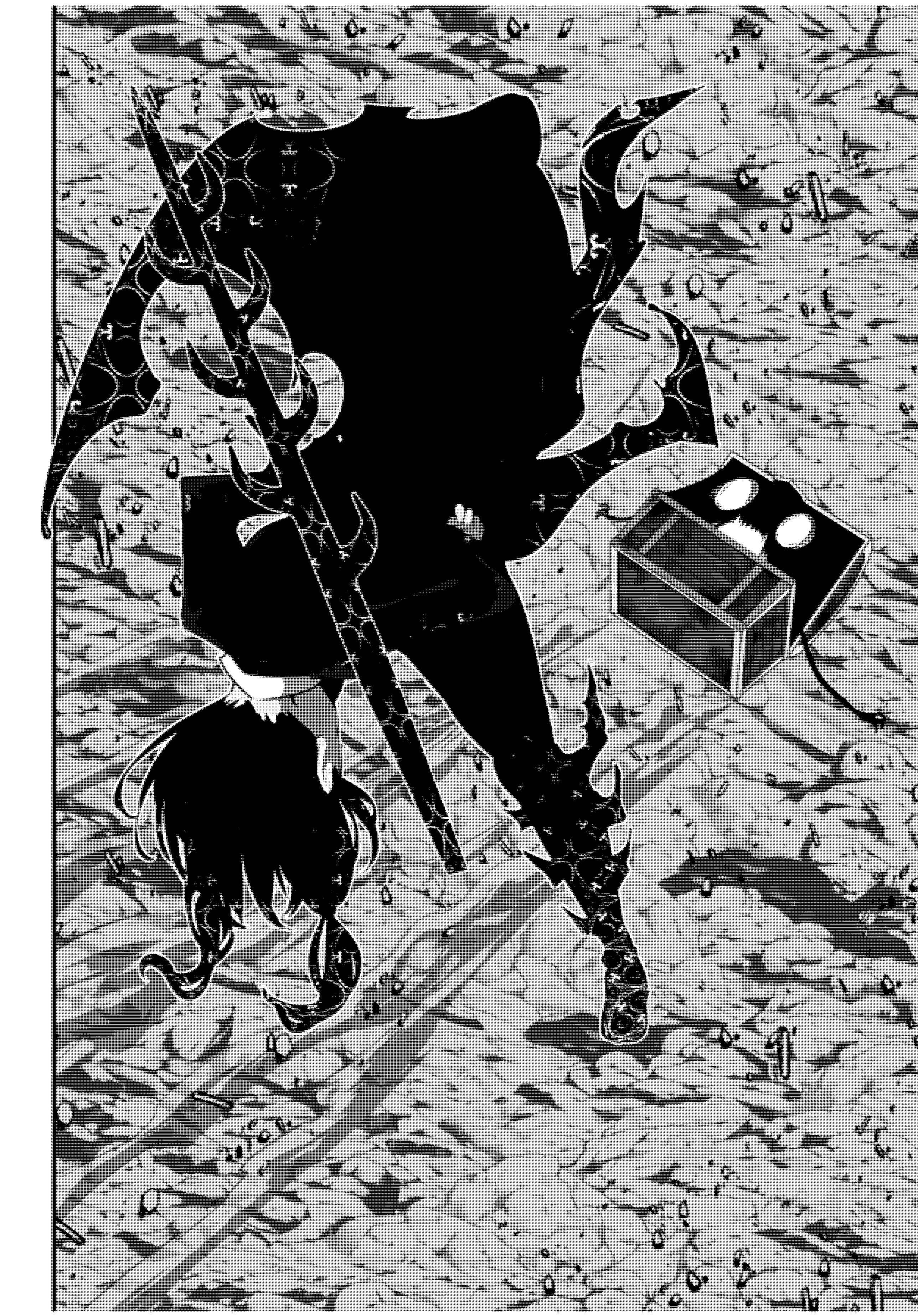

把馬斯還來

第204話待續！

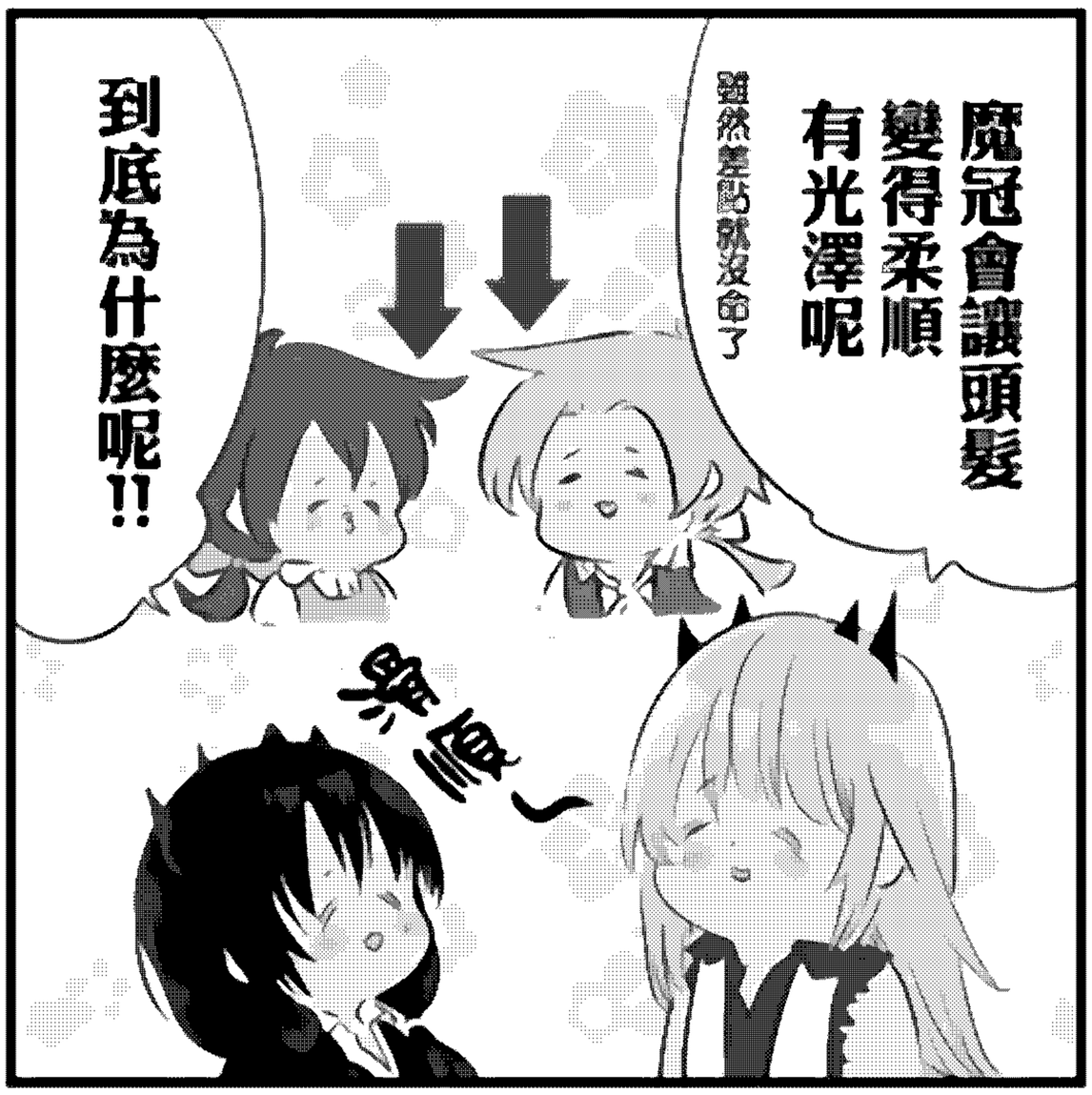

超過負荷強化魔術會滲透至毛髮內部，
修復受損髮芯，
由髮根至髮尾達到無比滑順的理想狀態。
亦推薦給具有敏感肌的人(有可能會死)

涼宮妖夢 漢化

Doro!

姑且做個尾頁

翻譯：みょん　　請自行腦補動圖

校對：某不知名的大型兩棲生物

嵌字：終焉屈折波動體

圖源：遮天雲520

我也認為現在的小七打不過謎謎君
小七現在的“自創魔術”還處於縫合階段
還沒到謎謎君那種自創系統的程度
不知各位是否還記得，曾經在番外提到過
小七的魔術系統
但是並未在本篇出現過
番外說不定就是劇透了
小七的系統
指不定這次就能看到了

校對からのお知らせ：
雖然小七表現得很囂張，
但我看不出他該怎麼贏
有一種BLS打埼玉老師的感覺

我管你这那的!

不過黑七真是戳爛性癖啊

魔冠用上了還打不破箱子，輸出不足是硬傷

最後祝您和我們
都身體健康　再見